

TENDENZE

✂ Lastre marmorizzate,
resine e ceramiche colorate,
cotto in versione preziosa:
i rivestimenti cambiano pelle



KERAKOLL

Piero Lissoni Color Collection è la nuova proposta di pittura ecologica e bio-friendly in 100 colori. A base acqua, priva di odore e formaldeide, esente da Voc, è pensata per rivestire pareti, legno e metallo > kerakoll.com

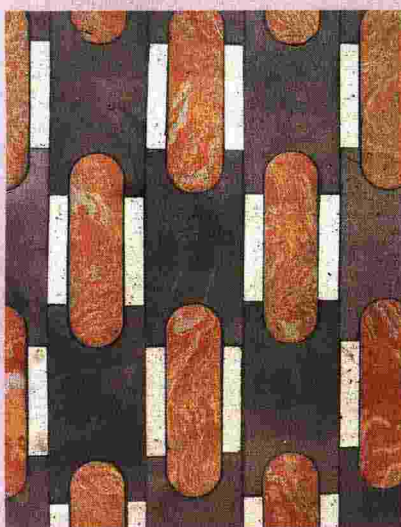

FORNACE BRIONI

Pavimento in cotto intarsiato Tivoli Texture 14, serie Giardino all'Italiana, design Cristina Celestino. Abbina moduli di colori diversi, tra cui il classico variegato lombardo e l'esclusivo cotto nero > fornacebrioni.it



REZINA

Il parquet attorno al balcone cucina è protetto dal rivestimento impermeabile in resina color salvia della serie Rezina Floor Wood. Un progetto degli architetti torinesi Marcante Testa > rezina.it



LAMINAM

FluidoSolido, maxi lastre ceramiche in formato cm 162x324x1,2. Ideali per piani di tavoli e top cucina igienici e resistenti a graffi e macchie. Spessori ultrasottili > laminam.it



MUTINA

Celosia, design Patricia Urquiola. Rivisitazione dei tradizionali mattoni in cotto traforato. Per separare e scandire gli ambienti. Moduli da cm 20,5x26,5x10 > mutina.it



MARAZZI

Si ispirano al rivestimento della metropolitana londinese le piastrelle Hello a forma di mattoncino. In foto, 4 varianti lucide. La palette comprende 9 crome nel formato cm 7,5x15 > marazzi.it

SUPERFICI DECOR